Utilisation des mines antipersonnel dans le monde depuis mai 2004

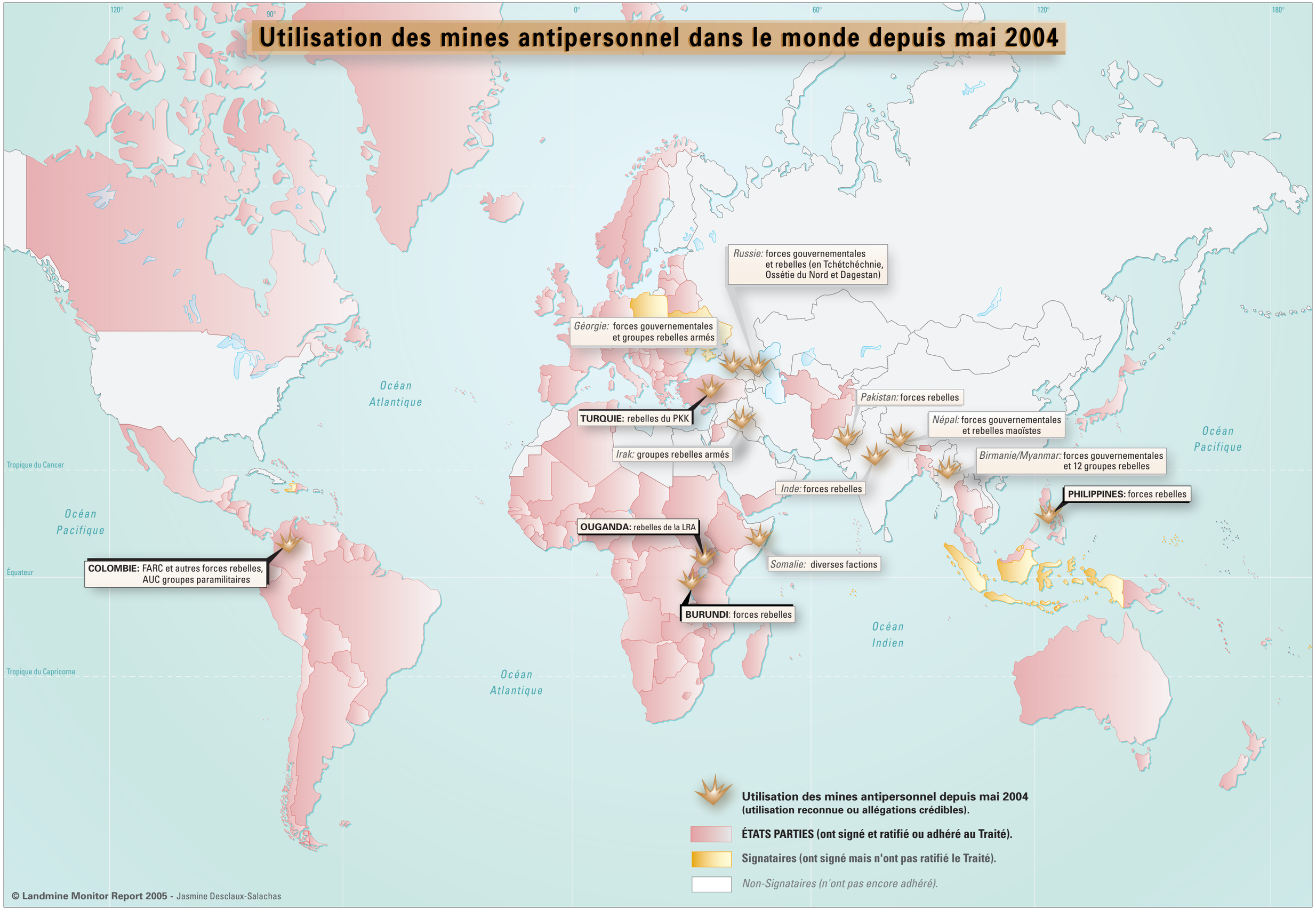

© Landmine Monitor Report 2005 - Jasmine Desclaux-Salachas